

『感染症対策』訓練

ケアセンターたかしなでは、より安心・安全な支援をご利用者に提供するため、様々な合同学習会を行っています。

2/13に感染症発生時の対応訓練として、マスク・手袋・ガウンの「つけ方・はずし方・処理の仕方」について、看護師を講師に迎え学習会を行いました。



感染症流行時にも、安全に訪問を行えるように、実際にマスク・手袋・ガウンを使ってひとつひとつ確認しながら、職員一同が真剣に学習・訓練を行いました。

事務 紺野美果

ふじみ野ケアセンターinformation



オレンジカフェ「虹」

ふじみ野ケアセンターでは、オレンジカフェ企画委員会を立て、職員が話し合い、奇数月第3土曜にオレンジカフェを開催しています。認知症の方やその家族、地域住民などが気軽に集い、情報共有や医療介護相談、交流が出来る、ホッとできる場を提供することを目的としています。昨年度は各専門家をお招きした他、当施設専門職員による講義も開催しました。演奏家の皆様、ダンス講師、フラダンスチームをお呼びし、楽しく、ゆったりとした時間を過ごすことが出来ました。参加者の方から「こういう場が皆さんを支えているのだなあと思いました。」との感想を頂き、まさにふじみ野ケアセンターが目指していることだと嬉しく思いました。今年度も皆さんが楽しみ、ためになる企画を用意して参ります。美味しい飲み物をご用意し、ティータイムでお喋りや相談事も承っておりますので、お気軽に足を運んで頂けたらと思います。

ふじみ野ケアセンター訪問看護ステーション
作業療法士 根岸美穂



マリーゴールド

2026 4 No.43

受診期間

2026年

6月1日(月)~

11月30日(月)

国保特定健診が 6月から始まります。

料金

- 基本健診 無料
- がん検診 (肺がん・大腸がん) 各500円

6月1日(月)より始まる国保特定健診の予約受付が開始されました。この健診は、ふじみ野市・富士見市・三芳町在住で国保加入の40歳以上の方が対象となります。



健康診断に追加できる検査もございます。是非この機会にお受けください。

骨密度検査

腕の骨塩量を測定し、骨密度を推定して骨粗鬆症のチェックをします。

前立腺検査

血液検査に追加できます。前立腺疾患の早期発見に役立ちます。

オプション検査料金

	組合員価格	未組合員価格
骨密度検査	2,750円	4,400円
前立腺検査	2,750円	4,400円

9月から11月は大変混雑しますので早い時期の受診をおすすめします。

※健康診断の当日には保険証と受診券をお持ちください。

ふじみ野市 オレンジカフェふじみん登録事業
オレンジカフェふじみん

my Life ほっと一息しませんか?

オレンジカフェは、認知症の方やご家族、地域の方たちがほっとできる居場所です。

おいしいコーヒーとともに、認知症に関する情報提供と交流をしています。my Lifeで、「認知症になっても私が私らしく暮らしていきたい」を一緒に考えてみませんか♪

日時 4月16日(木) 15:00~16:00

場所 生協ケアホーム大井 1階 地域コミュニティスペース コロンひろば

参加費 100円(お茶・お菓子代)

対象 認知症の方やそのご家族、認知症に関心がある方、日々の暮らしで困りごとがある方 等どなたでもご参加いただけます♪



退任・着任のご挨拶

退任

大井協同診療所
事務長 伊藤智子

2024年3月から2年間25年ぶりに大井協同診療所で事務長として仕事をさせていただきました。診療所の外来・在宅医療・健診・通所リハビリに加えて生協ケアホーム大井の小規模多機能型居宅介護・グループホームと組合員と共に作り育ててきた事業を仕事として定年を迎えられたこと、馴染み深い組合員さんと最後一緒に医療生協の仕事ができたことを幸せに思っております。本当にありがとうございます。

着任

大井協同診療所
事務長 長谷川哲也

4月1日付けで、大井協同診療所に着任した長谷川と申します。2020～2023年までの約3年半、あさか虹の歯科で事務長として勤務していました。久しぶりに南西部・川越比企地区に戻ってこられてとても嬉しく思います。地域の皆様と一緒により良い医療生協を作っていけるように努力してまいりますので、お気軽にお声かけください。これから、どうぞよろしくお願いいたします。

大井協同診療所 送迎車 巡回時刻表

運行日 月～金曜日 ※土日祝は連休です。ご注意ください。

巡回ルート 大井協同診療所→ふじみ野駅西口→大井協同診療所→上福岡駅西口

大井協同診療所発	ふじみ野駅西口発	大井協同診療所発	上福岡駅西口発
8:35	8:40	8:50	9:00
9:15	9:20	9:30	9:40
9:55	10:00	10:10	10:20
10:35	10:40	10:50	11:00
11:15	11:20	11:30	11:40
11:55	12:00	12:10	12:20
12:35	12:40	12:50	13:00
13:15	13:20		

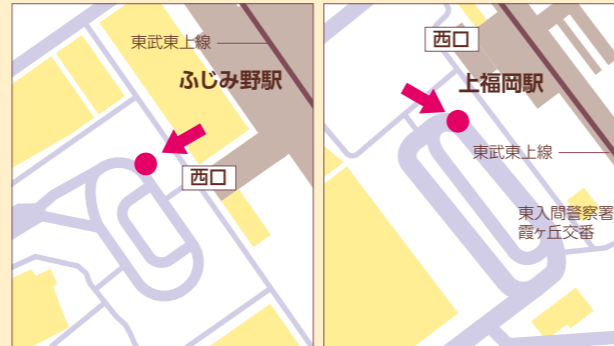

大井協同診療所(内科) 4月の診療体制 変更する場合がありますのでご了承ください

診療時間	月	火	水	木	金	土
午前 8:45~12:00	中村 増山	中村 増山 関口	西 増山 武田	中村 増山 杉戸	中村 増山 有山	輪番
午後 14:00~16:30	中村	増山	武田	杉戸 (14:00~15:00)	増山	
夜間 18:00~19:45		塩月(第1・3・4)		守谷(第1・3・5) 中村(第2・4)		
内視鏡 (胃カメラ)	小泉		伊藤	梶		高橋(第1) 川村(第3) 竹口(第4)
訪問診療	増山	中村	増山	中村	中村	

- 栄養相談…毎週水曜日
- 第2土曜日、日曜祝日は休診

大井協同診療所

〒356-0050 ふじみ野市ふじみ野1-1-15

☎049-267-1101

FAX049-267-1103

通所リハビリ直通☎049-267-1115



あなたの「声」が盗まれています!



最近、無言電話で「もしもし?」と4秒喋らせて声を盗むAI詐欺が急増中です。わずかな音声であなたの声を再現し、家族を騙す「オレオレ詐欺」に悪用されます。

対策

- ・知らない番号には自分から名乗らず、すぐ切る。
- ・当院の電話番号(048-476-8241)や、かかりつけの病院を登録する。

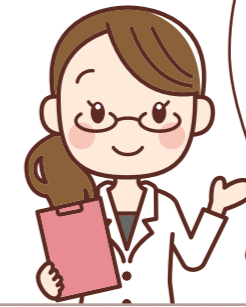

予約の確認等でお電話を差し上げることがあります。番号を登録しておけば、当院からの連絡だと一目で分かり、詐欺電話との判別がつくので安心です。大切な声と家族を守りましょう。

☑ No.15 虹の歯科 スタッフ紹介

- 出身地** 大阪府
- 得意なこと** 人を笑わせること
- 好きな食べ物** お好み焼き(豚玉)
- ペット** 保護ネコ2匹
- 最近見た映画** 国宝
- 好きな有名人** 吉沢亮
- 一言メッセージ** とりあえず、飴ちゃん食べます?食べた後は歯磨いてや!

歯科助手

樋口
HIGUCHI

歯科医師 復帰のお知らせ

育児休業をいただいていた窪田歯科医師が、近く診療に復帰する予定です。詳細が決まりましたら、あさか虹の歯科の公式LINE・ホームページ等でお知らせいたします。

あさか虹の歯科 4月の診療体制 変更する場合がありますのでご了承ください

診療時間	月	火	水	木	金	土(第1・3)
午前 8:45~12:00	早田	武内	早田	早田	早田	早田
往診	川田					本間
午後 13:00~17:00	早田	武内 早田		鈴木	早田	早田
往診	川田		早田(第2)	早田		本間
夜間 17:00~20:00		早田		鈴木		

- 第1・3水曜日 午前 8:45~13:00
- 木曜日 午後 12:00~17:00
- 水曜日午後外来、第2・4土曜日、日曜祝日は休診
- ※武内DRは諸事情により当面休診となりました。
- ※窪田DRが4/13(月)~復帰いたします。

あさか虹の歯科

〒351-0033 朝霞市浜崎724-2

☎048-476-8241

FAX048-476-8242

